Купить квартиру за 9 299 000 рублей на улица Карла Маркса, 27

Сахалинская область, Южно-Сахалинск, улица Карла Маркса, 27

9 299 000 Р
182 333Р за м^2

51.00 м^2	10.00 м^2	2 из 10
Общая	Кухня	Этаж

Предлагаем 2 к. квартиру в центре города!!! Вся инфраструктура рядом с домом в шаговой доступности!!! В квартире 2-е раздельные комнаты, раздельный с/у, 2-а балкона, а также кухня примерно 10 м2!!! Квартира теплая, сухая. При продаже остается основная мебель и бытовая техника! Квартира отлично подойдет для молодой семьи или для сдачи в аренду! Все вопросы и предложения по телефону! Арт. 101592931

0 с 18.04.2025, обновлен 18.04.2025

Продавец: Пак Сергей

Телефон: +79841810714

Характеристики

Количество комнат	2	Этаж	2
Этажей всего	10	Площадь кухни	10.00 кв. м
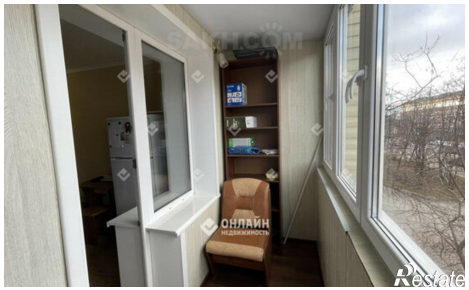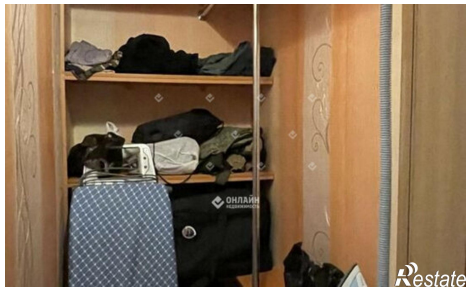
https://yuzhno-sahalinsk.restate.ru/obj/prodazha-dvuhkomnatnoy-kvartiri-ulica-karla-marksa-27-18231699343/