Купить квартиру за 12 500 000 рублей на ул Комсомольская, 241Б

Сахалинская область, Городской округ Южно-Сахалинск, Южно-Сахалинск, ул Комсомольская, 241Б

12 500 000 Р
162 338Р за м^2

77.00 м^2	14.00 м^2	3 из 5
Общая	Кухня	Этаж

Продаётся просторная 3х.к. квартира 97-С серии в 14 мкр. Квартира с косметическим ремонтом, тёплая и светлая. Окна и балкон ПВХ, ориентированы на две стороны. Санузел совмещён. Горячее водоснабжение круглый год. При продаже квартиры остаётся практически всё. Подъезд чистый. Придомовая территория облагорожена. Инфраструктура района хорошая. В шаговой доступности есть всё необходимое для комфортного проживания. Звоните.

0 с 28.05.2025, обновлен 28.05.2025

Продавец: Баранников Алексей Анатольевич

Телефон: +79621074872

Характеристики

Количество комнат	3	Этаж	3
Этажей всего	5	Площадь кухни	14.00 кв. м
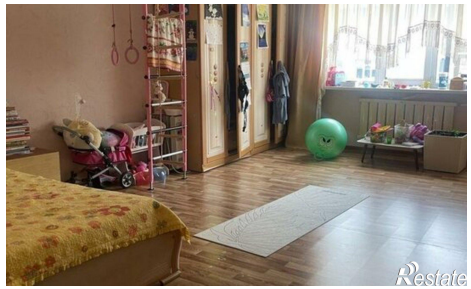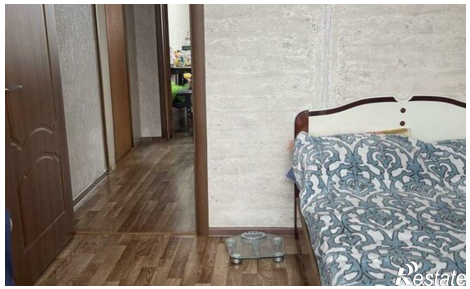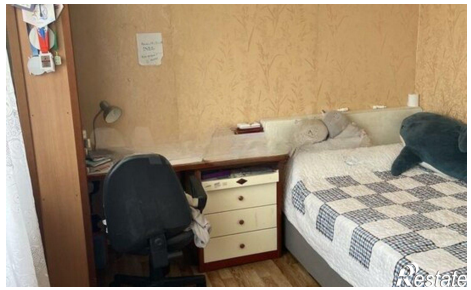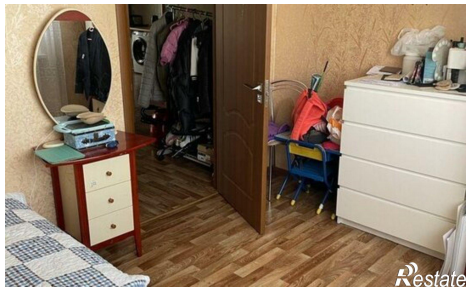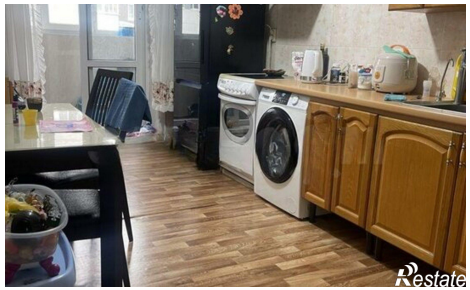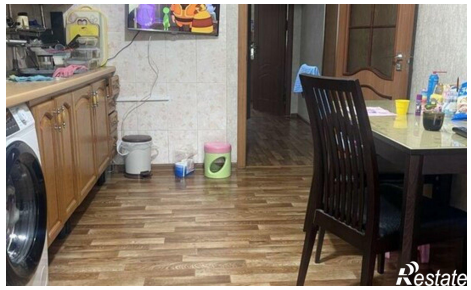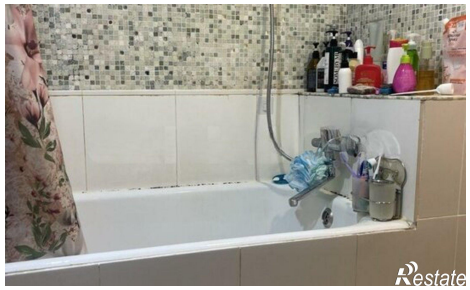
https://yuzhno-sahalinsk.restate.ru/obj/prodazha-tryohkomnatnoy-kvartiri-ul-komsomolskaya-241b-18231982576/