Купить квартиру за 6 000 000 рублей на пр-кт Мира, 197

Сахалинская область, Городской округ Южно-Сахалинск, Южно-Сахалинск, пр-кт Мира, 197

6 000 000 Р
200 000Р за м^2

30.00 м^2	6.00 м^2	5 из 5
Общая	Кухня	Этаж

Предлагается к продаже однокомнатная квартира в центре города. Общая площадь 30,4 м2 Санузел(кафель), косметический ремонт, потолки побелены, полы плитка ПВХ. Солнечная западная сторона,окна и балкон ПВХ . Сантехника поменяна. Остается кухонный гарнитур, прихожая, остальное по согласованию. Во дворе детская и спортивная площадка. В шаговой доступности детский сад, школа, остановки, магазины. По всем интересующим вопросам, звоните!!!Номер объекта: #5/546052/13121

0 с 12.06.2025, обновлен 12.06.2025

Продавец: Александр

Телефон: +79621075613

Характеристики
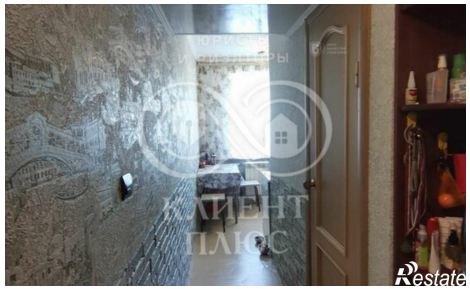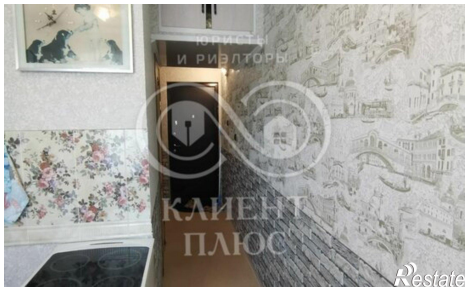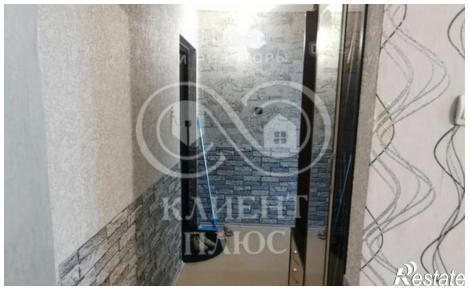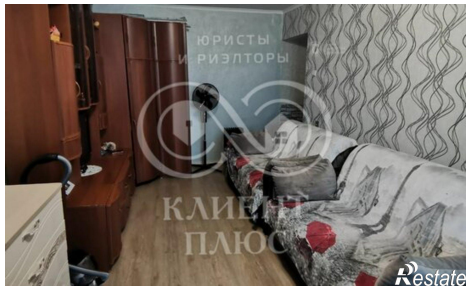
Количество комнат	1	Этаж	5
Этажей всего	5	Площадь кухни	6.00 кв. м