Купить квартиру за 9 300 000 рублей на ул Пуркаева М.А., 51

Сахалинская область, Городской округ Южно-Сахалинск, Южно-Сахалинск, ул Пуркаева М.А., 51

9 300 000 Р
182 353Р за м^2

51.00 м^2	12.00 м^2	4 из 5
Общая	Кухня	Этаж

Продается комфортная 2-комнатная квартира на 4 этаже 5-этажного дома в 12-м микрорайоне. Общая площадь квартиры составляет 51 кв.м., при этом площадь кухни составляет 12 кв.м. В квартире произведен капитальный ремонт, произведена замена электро-, сантехнического оборудования, установлен натяжной потолок. В комнате установлен теплый пол, напольное покрытие линолеум. Ванная комната отделка кафель, хорошая душевая кабина. Эта квартира идеально подходит для семей с детьми, благодаря прекрасному месторасположению и близости к различным учебным и медицинским учреждениям. Рядом с домом расположены детские сады №45 Семицветик и №44 Незабудка, средняя общеобразовательная школа №26, №22, детская городская поликлиника, Центральная поликлиника г. Южно-Сахалинска. Кроме того, в непосредственной близости от жилого комплекса находятся супермаркеты Столичный и Пятница, а также торговые центры Green Palace, Plaza. В квартире выполнен свежий ремонт, что обеспечивает комфорт и удобство будущим жильцам. Отличное сочетание цены и качества делает эту квартиру привлекательным вариантом для семейного проживания. Не упустите свой шанс стать счастливым обладателем этой прекрасной квартиры! Звоните и приходите на просмотр уже сегодня!Номер объекта: #5/546066/13121

3 с 17.06.2025, обновлен 17.06.2025

Продавец: Марина

Телефон: +79621004945

Характеристики
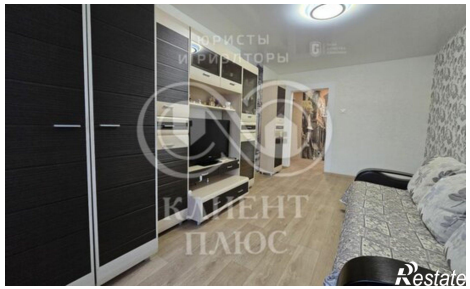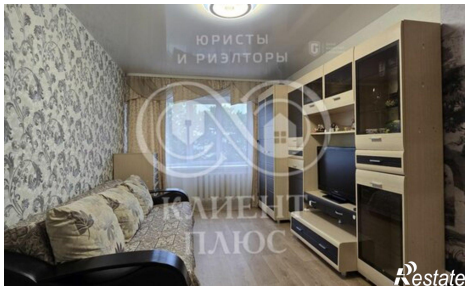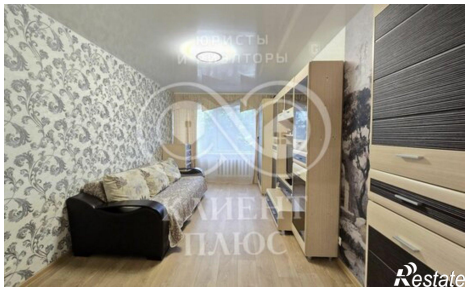
Количество комнат	2	Этаж	4
Этажей всего	5	Площадь кухни	12.00 кв. м