Купить квартиру за 13 850 000 рублей на улица Есенина, 4 к1

Сахалинская область, Южно-Сахалинск, улица Есенина, 4 к1

13 850 000 Р
206 716Р за м^2

67.00 м^2	10.00 м^2	1 из 9
Общая	Кухня	Этаж

Арт. 93855451 Предлагаем к продаже уютную, просторную 2-квартиру общей площадью 67,2 кв.м. в спокойном и благоустроенном районе. В квартире сделан качественный ремонт: выровнены стены, заменены межкомнатные двери, радиаторы отопления, окна (ПВХ), практичное напольное покрытие – линолеум. Большая светлая гостиная 20 кв.м в светлых, располагающих к отдыху тонах. Спальная комната 18 кв.м, окна ориентированы на юг. Гостеприимная кухня оснащена гарнитуром, обеденной зоной и необходимой бытовой техникой: электрическая плита, холодильник, микроволновая печь. Санузел совмещен, электротитан, кафель, горячая вода круглый год, установлены приборы учета горячего и холодного водоснабжения. Новая входная железная дверь, домофон. Прихожая оборудована входной группой. Железная дверь, домофон, светлый чистый подъезд. Большая придомовая территория, достаточно парковочных мест. Дом находится в тихом, спокойном районе, где Вам и Вашей семье будет максимально комфортно. Придомовая территория с детской площадкой, всегда есть место для парковки. Дом располагается в спокойном районе рядом с супермаркетом «Фреш». Вся необходимая инфраструктура в шаговой доступности: средняя школа №26, средняя школа №6, детский сад «Русалочка», магазины «Первый Семейный», «Мельница», «Любимый», микрорынок ...

0 с 30.06.2025, обновлен 30.06.2025

Продавец: Парфенова Кристина

Телефон: +79841810226

Характеристики
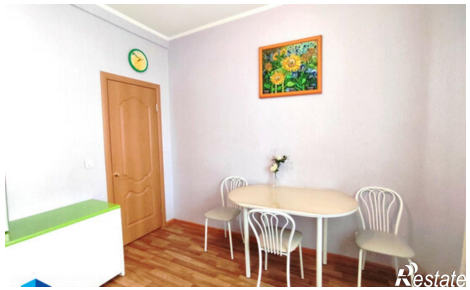
Количество комнат	2	Этаж	1
Этажей всего	9	Площадь кухни	10.00 кв. м