Купить квартиру за 9 500 000 рублей на Больничная улица, 2 к1

Сахалинская область, Южно-Сахалинск, Больничная улица, 2 к1

9 500 000 Р
256 757Р за м^2

37.00 м^2
Общая

3 из 12
Этаж

Продается 1-комнатная квартира в ЖК Аралия. Теплая, уютная с хорошим ремонтом. Все поверхности выровнены, натяжной потолок, на полу ламинат. Окна в спальне выходят на юг. Квартира очень солнечная. Большой балкон утеплен. Выходит на восток. Совмещенный санузел. Горячая вода круглый год. Также есть электротитан. Квартира продается с мебелью и техникой (Samsung, Gorenje, Bosch).Номер объекта: #5/546101/13121

1 с 01.07.2025, обновлен 01.07.2025

Продавец: Александр

Телефон: +79621075613

Характеристики

Количество комнат	1	Этаж	3
Этажей всего	12		
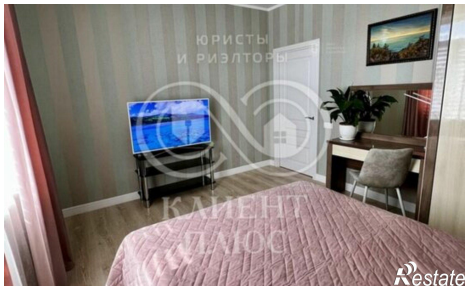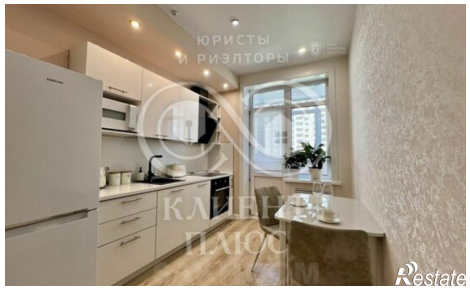
https://yuzhno-sahalinsk.restate.ru/obj/prodazha-odnokomnatnoy-kvartiri-bolnichnaya-ulica-2-k1-18232156016/