Сдать квартиру за 50 000 рублей на улица Фархутдинова, 10Б к1

Сахалинская область, Южно-Сахалинск, улица Фархутдинова, 10Б к1

50 000 Р в месяц

35.00 $м^2$	5.00 $м^2$	1 из 9
Общая	Кухня	Этаж

Предлагается в аренду уютную квартиру-студию в новом жилом комплексе Грин Палас на долгосрочной основе. Квартира расположена на первом этаже 9-этажного дома, с восточной стороны — сухая, солнечная и тёплая. Выполнен качественный евроремонт, в квартире никто не проживал, всё готово к комфортному проживанию. В шаговой доступности — Аквапарк, торговые центры Аллея и Сити Молл , аэропорт в 5 минутах езды. Идеальное сочетание уюта и удобной инфраструктуры. Звоните, чтобы записаться на просмотр! Стоимость аренды составляет 50000 все включено.

14 с 03.07.2025, обновлен 03.07.2025

Продавец: Собственник

Телефон: +79147508087

Характеристики
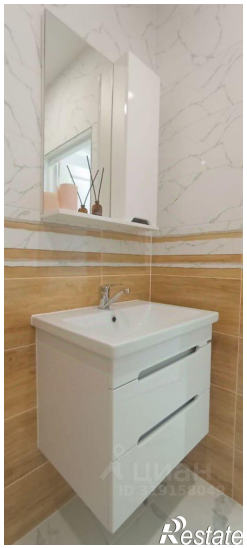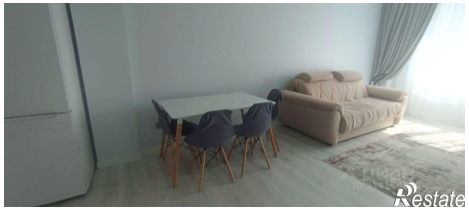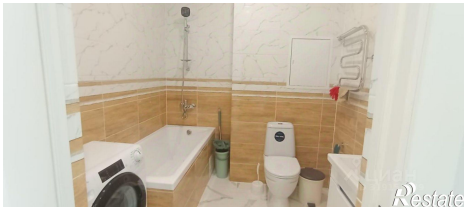
Количество комнат	1	Тип дома	панельный
Этаж	1	Этажей всего	9
Площадь кухни	5.00 кв. м