Купить квартиру за 17 500 000 рублей на ул Пуркаева М.А., 108А

Сахалинская область, Городской округ Южно-Сахалинск, Южно-Сахалинск, ул Пуркаева М.А., 108А

17 500 000 Р
148 305Р за м^2

118.00 м^2	20.00 м^2	8 из 10
Общая	Кухня	Этаж

Предлагаем к продаже шикарную трехкомнатную квартиру индивидуальной планировки! В квартире выполнен дорогой качественный ремонт. Вся мебель и бытовая техника необходимая для комфортного проживания остается. Комнаты большие раздельные, два сан узла , три утепленных балкона с отличным видом на Горный Воздух. Видео-наблюдение: 2 камеры на улицу, 2 камеры на лестничную клетку. Чистый подъезд, мирные соседи. Дом монолитный характеризуется хорошей шумоизоляцией, расположен в 11 мкр., горячее водоснабжение круглый год. Дом находится во дворе, не у дороги, соответственно отсутствие шума и пыли. Поблизости находятся: гимназия №1 им. А.С. Пушкина, школа, детские сады, остановки маршрутного транспорта, торговые павильоны. При переоформлении собственности полностью сопровождение сделки в юридическом плане, а также помощь в получении ипотеки со скидками на процентные ставки от банков-партнёров. Торг уместен

0 с 03.07.2025, обновлен 03.07.2025

Продавец: Игорь

Телефон: +79621070743

Характеристики
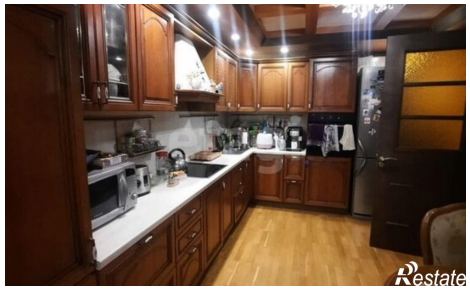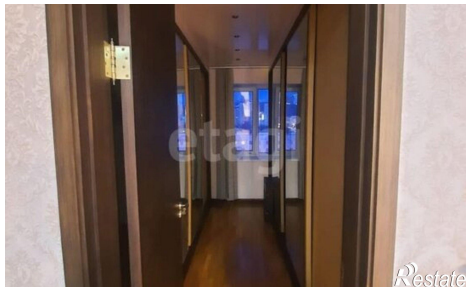
Количество комнат	3	Этаж	8
Этажей всего	10	Площадь кухни	20.00 кв. м