Купить квартиру за 18 000 000 рублей на проспект Победы, 6Б

Сахалинская область, Южно-Сахалинск, проспект Победы, 6Б

18 000 000 Р
197 802Р за м^2

91.00 м^2	9.00 м^2	3 из 5
Общая	Кухня	Этаж

Продается отличная квартира С самой лучшей туристической локации города! До подъемника горнолыжного курорта пешком 5-10 мин. Расположена в непосредственной близости от площади Победы, откуда отправляются все экскурсионные маршруты. Шикарная инфраструктура и транспортная развязка. Рядом магазины, кафе, школы, детские сады, автобусные остановки. раздельные туалет, ванная комната, умывальник (возможность сделать дополнительно сан.узел и душевую). Вся мебель остается в квартире. Дополнительно имеется подвальное помещение. Дом не у дороги. Чистый, благоустроенный двор. Опрятный подъезд, замечательные соседи. Квартира продается, из-за переезда в другой город.

1 с 03.07.2025, обновлен 03.07.2025

Продавец: Собственник

Телефон: +79147604108

Характеристики

Количество комнат	4	Тип дома	блочный
Этаж	3	Этажей всего	5
Площадь кухни	9.00 кв. м		

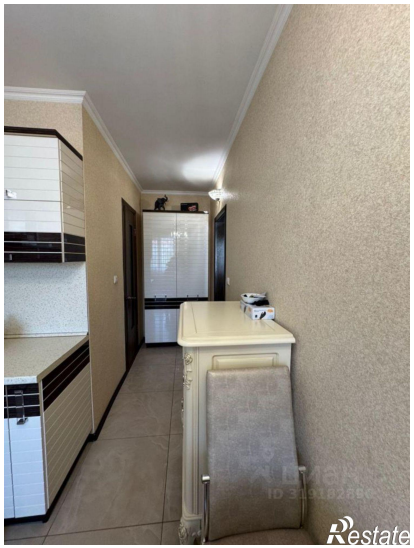

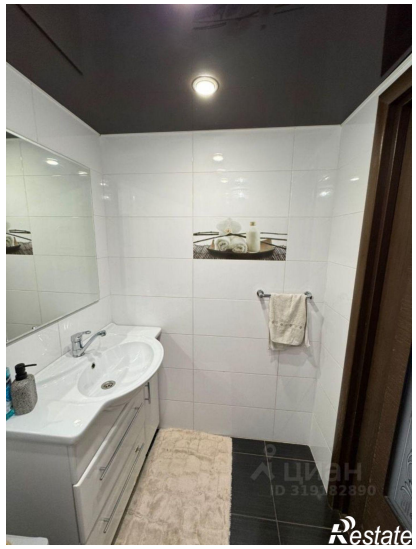
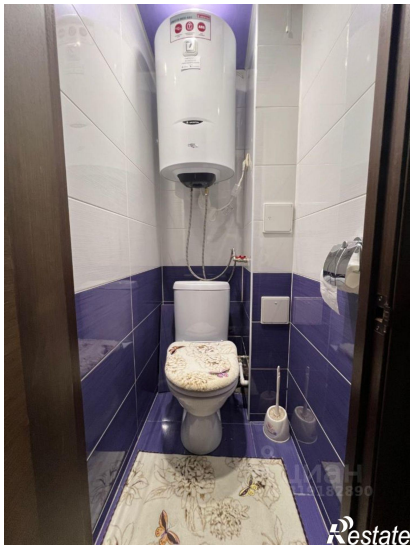
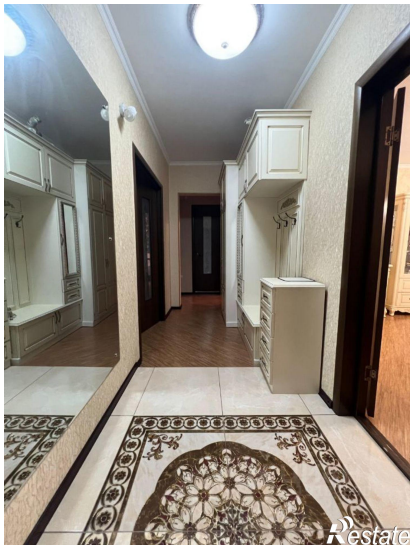
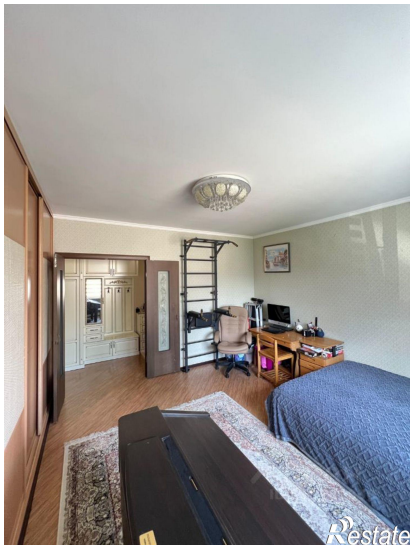

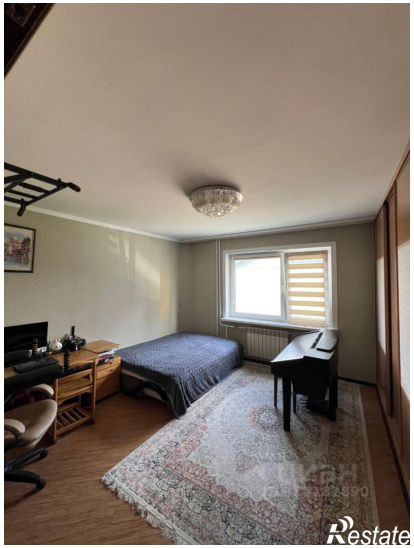
Restate

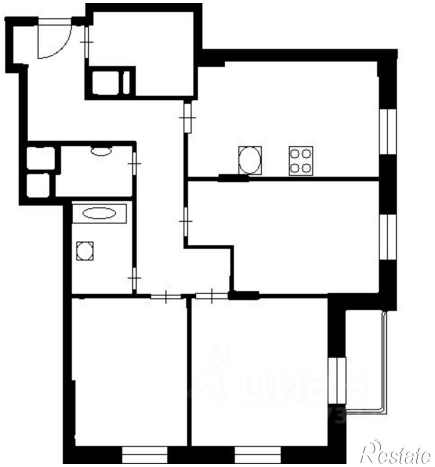
Restate