Купить квартиру за 7 300 000 рублей на пр-кт Мира, 365

Сахалинская область, Городской округ Южно-Сахалинск, Южно-Сахалинск, пр-кт Мира, 365

7 300 000 Р
165 909Р за м^2

44.00 м^2	5.00 м^2	1 из 5
Общая	Кухня	Этаж

Продается 2-комнатная квартира на первом этаже 5-этажного дома. Окна выходят на запад, что обеспечивает отличное освещение и комфортное проживание. Квартира сухая, теплая и солнечная, расположена в первой линии от дороги, но на значительном удалении от трассы — идеальное сочетание доступности и спокойствия. Отличное месторасположение: через дорогу — областная больница, в шаговой доступности находятся школы, детские сады, рынки, торговые центры и автобусные остановки. Подходит как для проживания семьи с детьми, так и для людей пожилого возраста, а также для инвестиций и коммерческого использования. Удобная транспортная развязка и развитая инфраструктура делают этот объект идеальным для комфортной жизни.

0 с 04.07.2025, обновлен 04.07.2025

Продавец: Собственник

Телефон: +79147508087

Характеристики
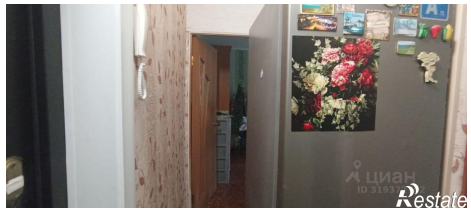
Количество комнат	2	Тип дома	панельный
Этаж	1	Этажей всего	5
Площадь кухни	5.00 кв. м