Купить квартиру за 3 900 000 рублей на улица Гоголя, 6

Сахалинская область, Южно-Сахалинск, улица Гоголя, 6

3 900 000 Р
88 636Р за м^2

44.00 м^2	6.00 м^2	2 из 4
Общая	Кухня	Этаж

В продаже двухкомнатная квартира на втором этаже четырехэтажного дома. Квартира в отличном состоянии, теплая, солнечная. Комнаты раздельные, балкон застеклен. Сторона солнечная. Совмещенный санузел. Благоустроенный двор, через дорогу школа, за домом детский сад. С восточной стороны дома стадион со спортивным комплексом. С западной стороны дома продуктовый, хозяйственный магазины и сквер. Чистый подъезд, хорошие соседи. Полное юридическое сопровождение сделки. Код пользователя: 9427 Номер в базе: 6911396

9 с 07.07.2025, обновлен 07.07.2025

Продавец: Собственник

Телефон: +79140858806

Характеристики

Количество комнат	2	Тип дома	блочный
Этаж	2	Этажей всего	4
Площадь кухни	6.00 кв. м		

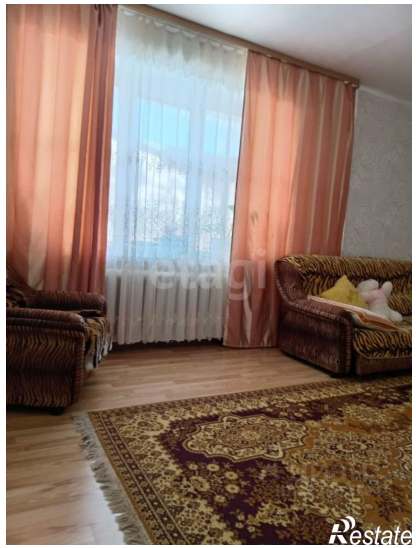
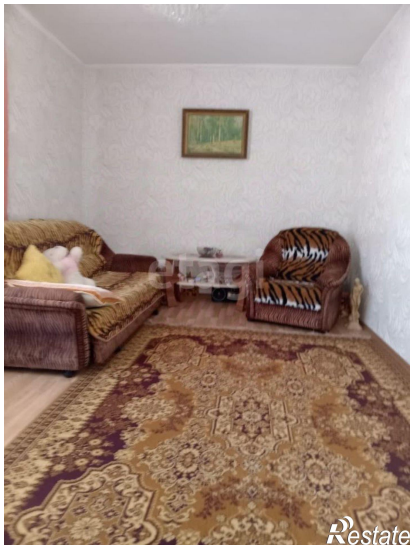

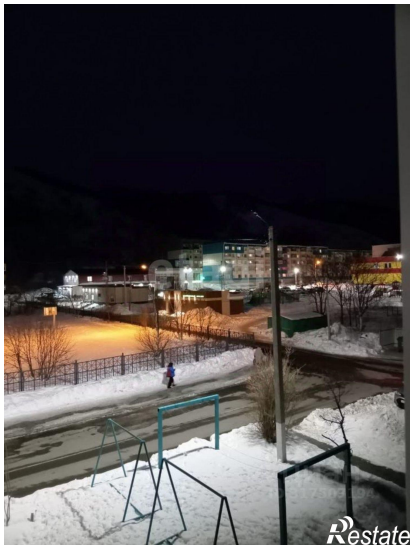

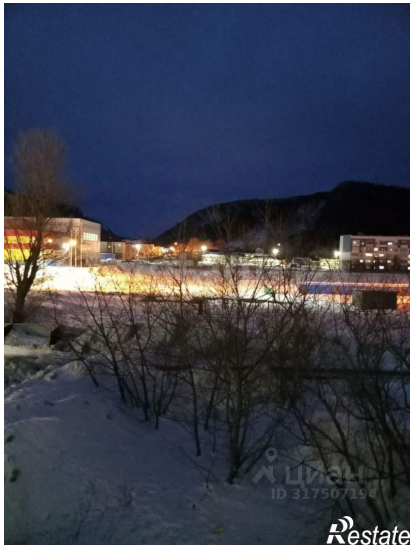
ЦИАН
ID 317507198
Restate

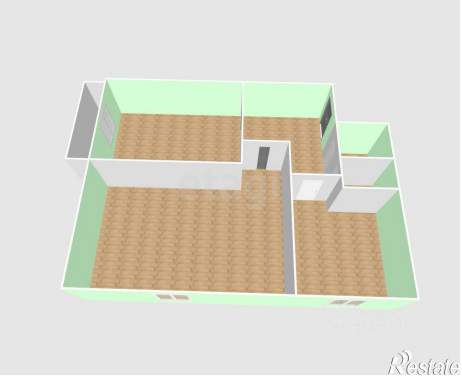
Restate