Купить квартиру за 5 500 000 рублей на улица Крюкова, 35

Сахалинская область, Южно-Сахалинск, улица Крюкова, 35

5 500 000 Р
157 143Р за м^2

35.00 м^2	6.00 м^2	2 из 4
Общая	Кухня	Этаж

Предлагаем к покупке просторную квартиру индивидуальной планировки: спальня и кухня-гостиная, площадью 35 кв метров. Квартира в хорошем состоянии, тёплая, с ремонтом, укомплектована всем необходимым для проживания. Мебель останется новым хозяевам, окна ПВХ, ориентированы на западную сторону. Тихий, благоустроенный двор, есть парковка для а/м. В шаговой доступности вся необходимая инфраструктура: школы, детские сады, магазины, торговые центры, рынок и т.п. Подобная информация при встрече или по телефону. Звоните, будем рады Вашему звонку. Код пользователя: 59368 Номер в базе: 6910682

1 с 07.07.2025, обновлен 07.07.2025

Продавец: Собственник

Телефон: +79147604682

Характеристики

Количество комнат	1	Тип дома	блочный
Этаж	2	Этажей всего	4
Площадь кухни	6.00 кв. м		

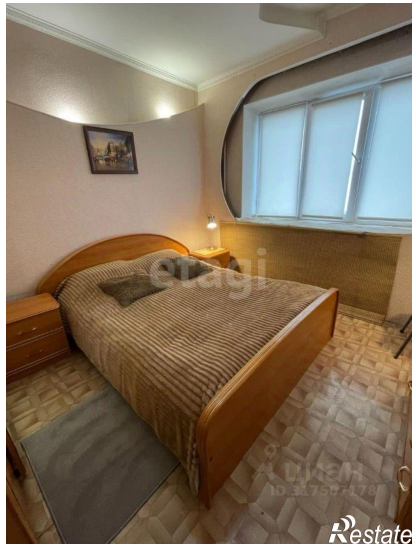
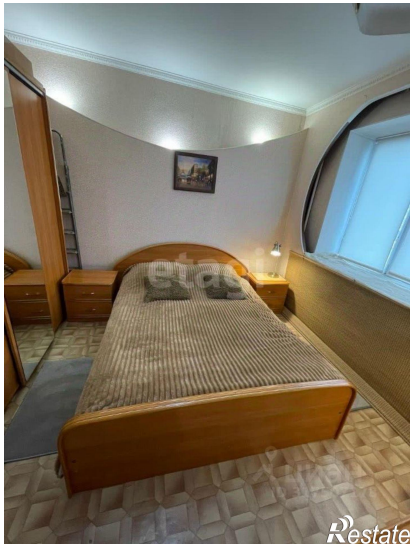
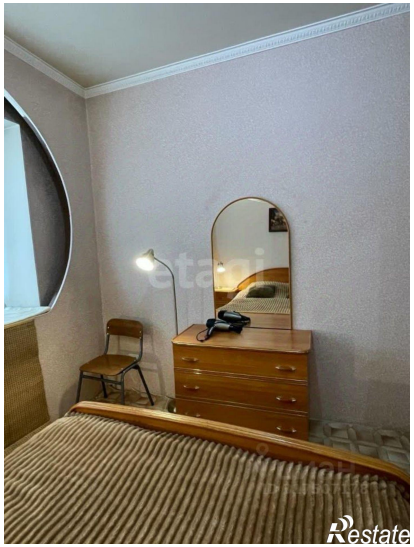
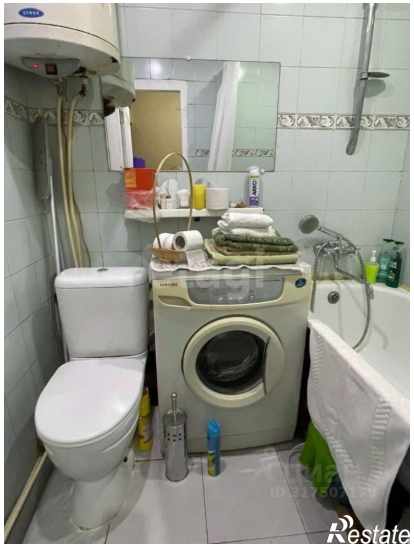
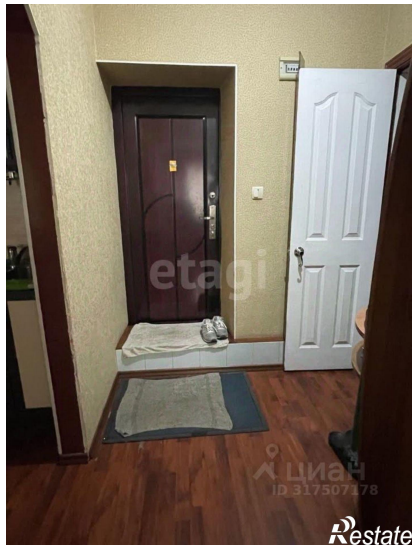
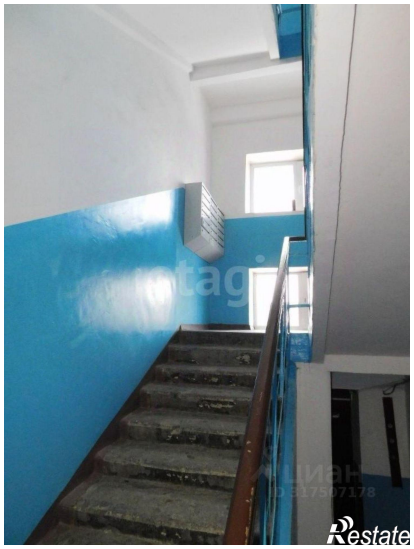

etagi
Restate

etagi
Restate