Купить квартиру за 7 250 000 рублей на улица Гоголя, 13

Сахалинская область, Южно-Сахалинск, улица Гоголя, 13

7 250 000 Р
129 464Р за м^2

56.00 м^2	6.00 м^2	1 из 3
Общая	Кухня	Этаж

К продаже предлагается светлая, уютная и теплая квартира, выполнена перепланировка в трехкомнатную. Общая площадь квартиры 56,9 квадратных метра. Дом 2011 года постройки. Комнаты все раздельные. Балкон застеклен, все окна ПВХ, восточная сторона света. В квартире выполнен косметический ремонт, теплый пол, натяжные потолки. Санузел совмещен, выложен кафельной плиткой. Мебель и бытовая техника остается при продаже. В квартире реализована система климат-контроля от электрического котла. Во дворе всегда много свободных парковочных мест. Код пользователя: 9427 Номер в базе: 6912965

0 с 07.07.2025, обновлен 07.07.2025

Продавец: Собственник

Телефон: +79140858806

Характеристики

Количество комнат	3	Тип дома	блочный
Этаж	1	Этажей всего	3
Площадь кухни	6.00 кв. м		

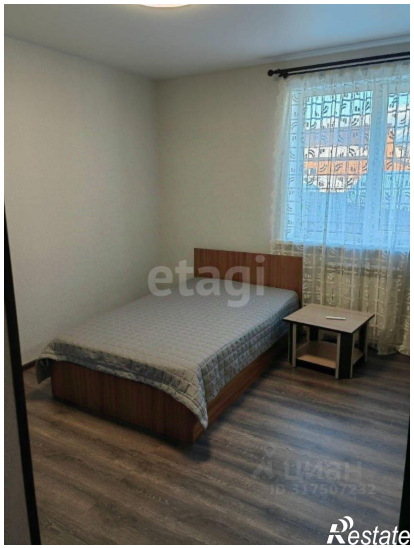

etagi
Restate

etagi
Restate