Купить квартиру за 4 700 000 рублей на ул Горная, 5

Сахалинская область, Городской округ Южно-Сахалинск, Южно-Сахалинск, ул Горная, 5

4 700 000 Р
81 034Р за м^2

58.00 м^2	6.00 м^2	3 из 5
Общая	Кухня	Этаж

Светлая, просторная, трехкомнатная квартира, на среднем этаже, в экологически чистом районе, юридически чистая, готовая к продаже! Квартира тёплая, сухая, солнечная сторона, с раздельными комнатами. Состояние хорошее, произведен косметический ремонт- можно заехать и жить без вложений. Окна пвх, балкон не застеклен. Санузел совмещённый, установлен титан, заменены трубы. Мебель в квартире останется по договоренности сторон. Подъезд чистый, спокойные соседи. В двух шагах лес и речка, красивая природа, чистый воздух. Инфраструктура развита, имеется поликлиника, детский сад, школа, отделение почты, сбербанка, магазины. Бонусом, новому владельцу, остается добротный гараж. До центра города 20-30 мин. на машине, а также регулярное автобусное сообщение с городом. Код пользователя: 9199 Номер в базе: 6913455

2 с 07.07.2025, обновлен 07.07.2025

Продавец: Собственник

Телефон: +79140858720

Характеристики

Количество комнат	3	Тип дома	панельный
Этаж	3	Этажей всего	5
Площадь кухни	6.00 кв. м		
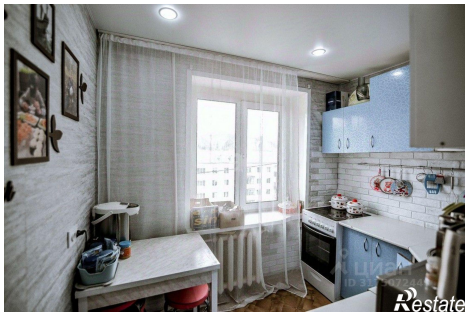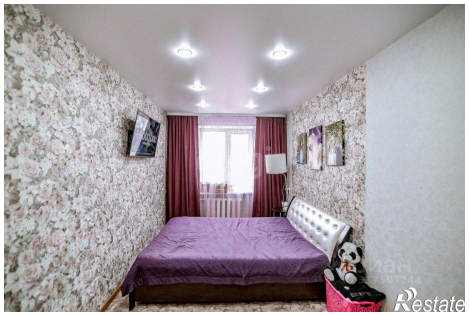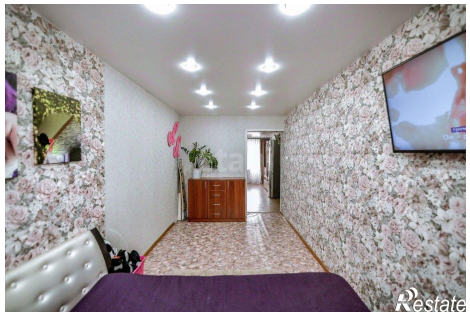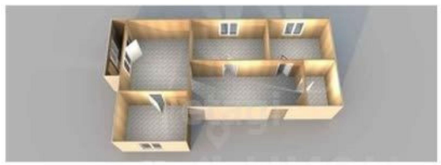
https://yuzhno-sahalinsk.restate.ru/obj/prodazha-tryohkomnatnoy-kvartiri-ul-gornaya-5-18232247880/