Купить квартиру за 8 100 000 рублей на ул Автомобильная, 12

Сахалинская область, Городской округ Южно-Сахалинск, Южно-Сахалинск, ул Автомобильная, 12

8 100 000 Р
115 714Р за м^2

70.00 м^2	20.00 м^2	1 из 3
Общая	Кухня	Этаж

Уютная, теплая 3-комнатная квартира на 1 этаже трехэтажного дома, 2010 года постройки. Окна ПВХ ориентированы на солнечную восточную сторону. Балкон застеклен ПВХ. Вместительная кухня-гостиная с выходом на балкон и две жилые комнаты. Санузел совмещен. Счетчики водоучета на холодную и горячую воду. На полу линолеум, потолки традиционные. Дом снабжается чистой питьевой водой из своей скважины. Чистый и ухоженный подъезд, домофон. В шаговой доступности остановка маршрутного транспорта, торговые павильоны, детские сады, аптека, парикмахерская, поблизости Сити Молл. Большая дворовая территория, детская площадка. Имеется место для прогулок детей и парковки автомобиля. Дом находится в тихом, спокойном районе. При переоформлении собственности осуществляем полное юридическое сопровождение сделок (от А до Я), а также помощь в получении ипотеки со скидками на процентные ставки от банков-партнёров. Код пользователя: 126587 Номер в базе: 6918967

0 с 07.07.2025, обновлен 07.07.2025

Продавец: Собственник

Телефон: +79147604508

Характеристики
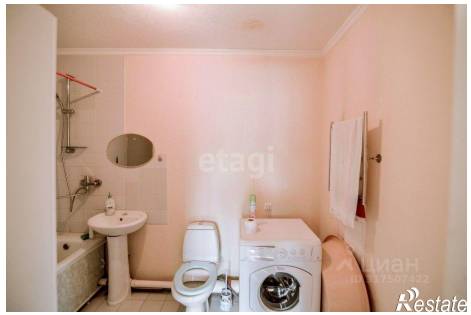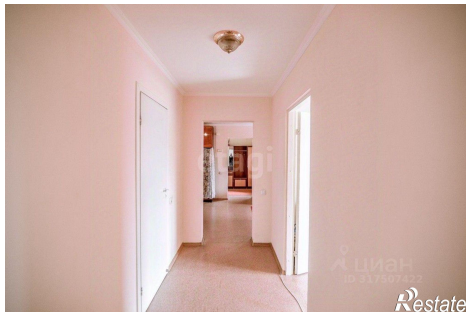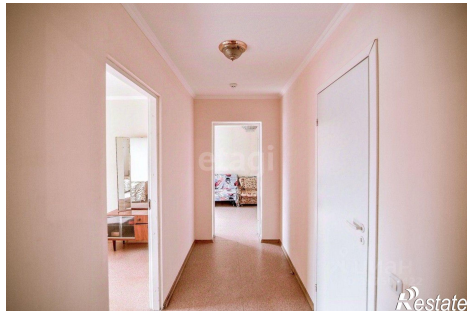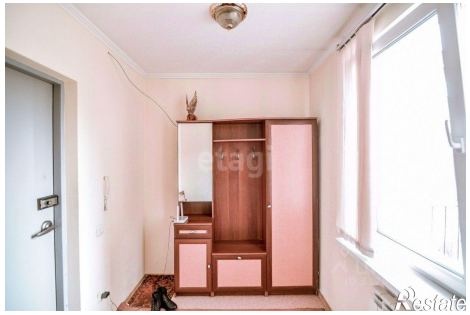
Количество комнат	3	Тип дома	кирпично-монолитный
Этаж	1	Этажей всего	3
Площадь кухни	20.00 кв. м