Купить квартиру за 7 599 000 рублей на Сахалинская улица, 88

Сахалинская область, Южно-Сахалинск, Сахалинская улица, 88

7 599 000 Р
180 929Р за м^2

42.00 м^2	31.00 м^2	6.00 м^2	5 из 5
Общая	Жилая	Кухня	Этаж

Продается комфортная 2-х комнатная квартира с новым современным ремонтом 5/5 этаж, просторный подъезд с новым ремонтом, западная теплая сторона, пластиковые окна новые, пол залитый теплый, капитальный ремонт крыши, при покупке остается вся бытовая техника и мебель, кабельное ТВ , интернет, центр города, в шаговой доступности гимназия, детские сады, новая поликлиника, торговые центры Мегаберезка , Калинка , Успех , Новость , вокзал, супермаркеты, строймаркеты, все автобусы в любом направлении, дороги чистятся. Код пользователя: 135309 Номер в базе: 7014314

1 с 07.07.2025, обновлен 07.07.2025

Продавец: Собственник

Телефон: +79147508532

Характеристики
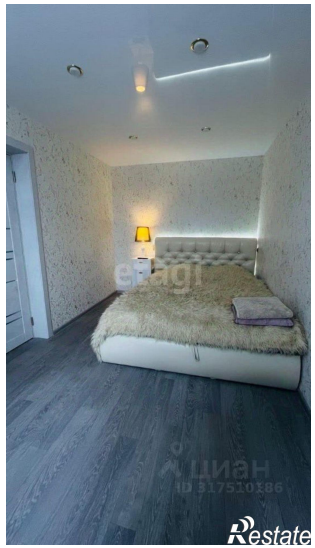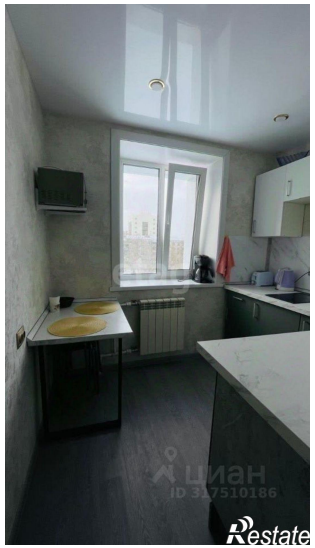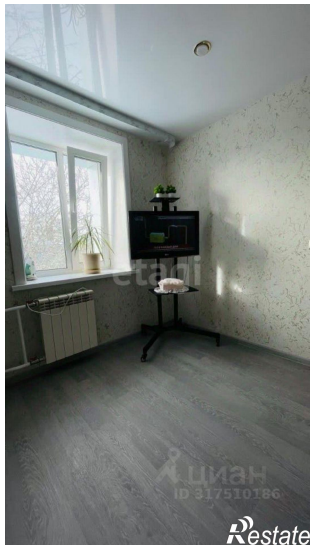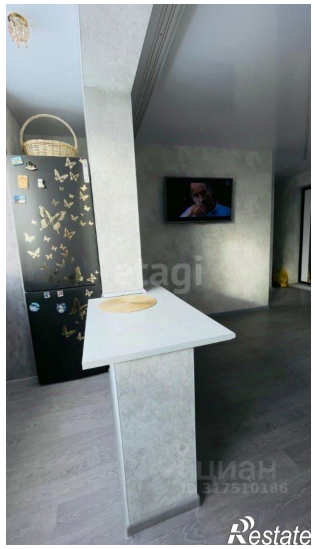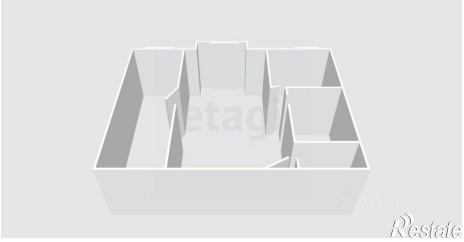
Количество комнат	2	Тип дома	блочный
Этаж	5	Этажей всего	5
Площадь жилая	31.00 кв. м	Площадь кухни	6.00 кв. м