Купить квартиру за 6 500 000 рублей на городской округ Южно-Сахалинск, 18б/2

Сахалинская область, Городской округ Южно-Сахалинск, Южно-Сахалинск, городской округ Южно-Сахалинск, 18б/2

6 500 000 Р
116 071Р за м^2

56.00 м^2	9.00 м^2	5 из 6
Общая	Кухня	Этаж

Продается двухкомнатная квартира в городе Анива.Дом монолитный с индивидуальной планировкой, 2023 года постройки. Подъезд чистый, без посторонних запахов. Квартира очень светлая и просторная. Общая площадь 56 м². Удобная и функциональная планировка. Сделан косметический ремонт от застройщика. Комнаты все раздельные и раздельный сан/узел.Окна ПВХ, балкон не застеклен.Мебель и бытовая техника остаётся Во дворе дома много парковочного места для автомобиля. Во дворе установлена детская площадка. Код пользователя: 181155 Номер в базе: 7013151

0 с 07.07.2025, обновлен 07.07.2025

Продавец: Собственник

Телефон: +79147603157

Характеристики
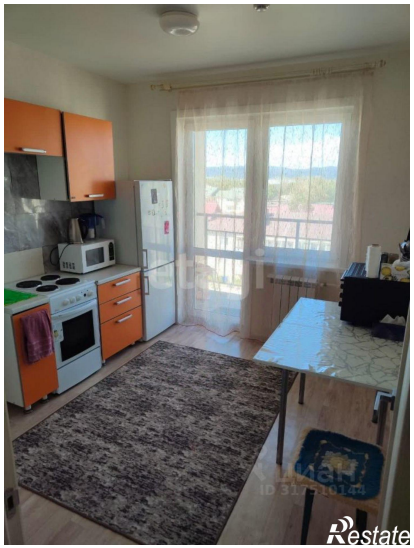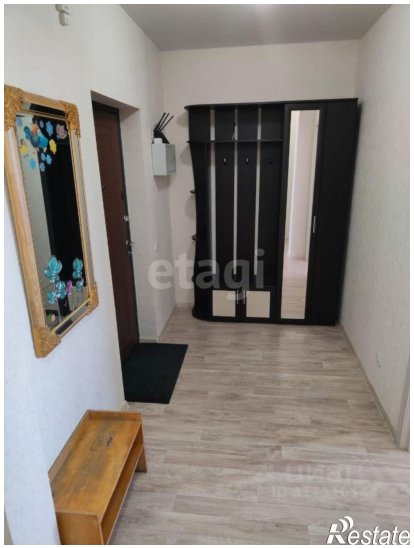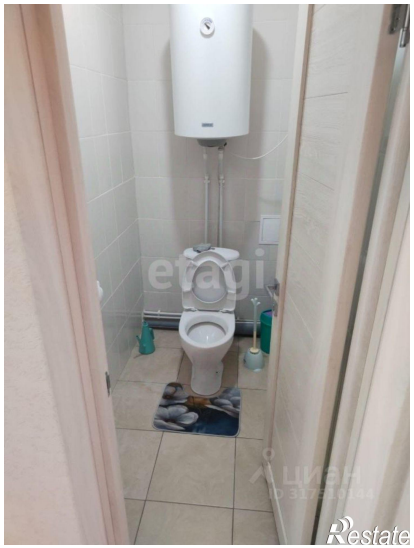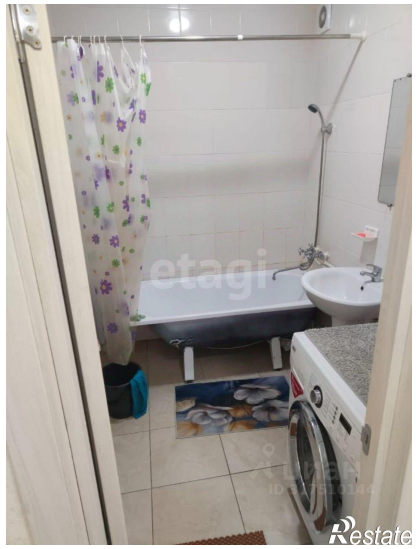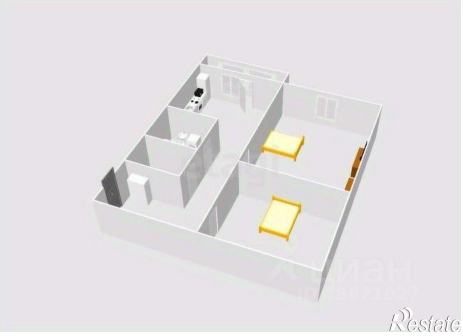
Количество комнат	2	Тип дома	монолитный
Этаж	5	Этажей всего	6
Площадь кухни	9.00 кв. м