Купить квартиру за 12 600 000 рублей на ул Карьерная, 27

Сахалинская область, Городской округ Южно-Сахалинск, Южно-Сахалинск, ул Карьерная, 27

12 600 000 Р
188 060Р за м^2

67.00 м^2	12.00 м^2	3 из 5
Общая	Кухня	Этаж

Продается трехкомнатная квартира в 20 микрорайоне. Квартира теплая, сухая. Окна ПВХ. Вы можете внести в дизайн собственные коррективы и сделать эту квартиру максимально удобной для себя. Стороны света - запад-восток. Квартира очень просторная, светлая. Комнаты раздельные. Отличная планировка, удобная для комфортного расположения мебели. В квартире остается почти вся мебель, пригодная для проживания. Балкон застеклен. В квартире приятный микроклимат. Летом прохладно, а зимой тепло. Соседи - люди средних лет, доброжелательные. Код пользователя: 162674 Номер в базе: 7017883

0 с 07.07.2025, обновлен 07.07.2025

Продавец: Собственник

Телефон: +79140904071

Характеристики

Количество комнат	3	Тип дома	панельный
Этаж	3	Этажей всего	5
Площадь кухни	12.00 кв. м		

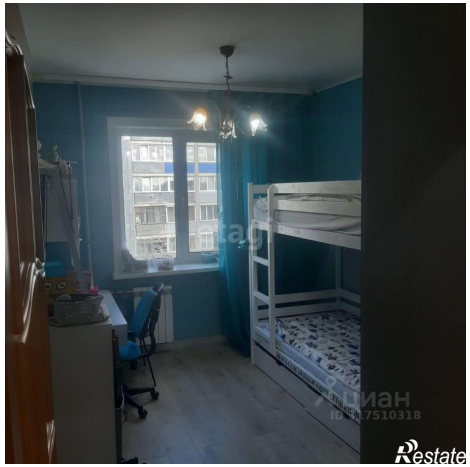

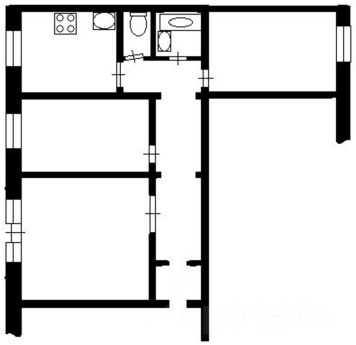

Restate