Купить квартиру за 8 800 000 рублей на Байкальская улица, 9

Сахалинская область, Южно-Сахалинск, Байкальская улица, 9

8 800 000 Р
169 231Р за м^2

52.00 м^2	12.00 м^2	1 из 3
Общая	Кухня	Этаж

Внимание! Реальному покупатель хороший торг! Продается в связи с переездом на материк. Компания Этажи Предлагает к продаже теплую, светлую квартиру в тихом районе. В пяти минутах от дома имеется школа, детский сад, рядом автобусная остановка. В квартире сделан качественный косметический ремонт, ремонт делали для себя, после ремонта в квартире никто не жил. В подарок остается кухонный гарнитур, стиральная машинка, холодильник. Один взрослый собственник, квартира без обременений. Компания недвижимости Этажи гарантирует безопасность и полное юридическое сопровождение сделки. Код пользователя: 162674 Номер в базе: 7044654

1 с 07.07.2025, обновлен 07.07.2025

Продавец: Собственник

Телефон: +79140904071

Характеристики
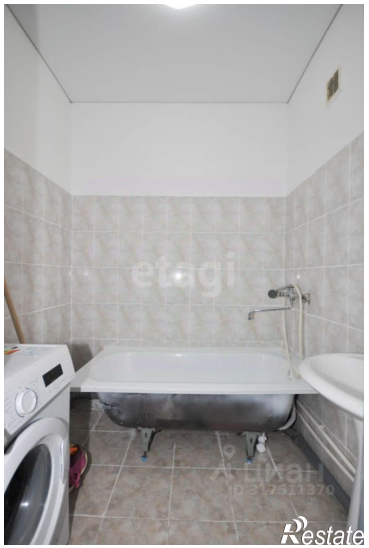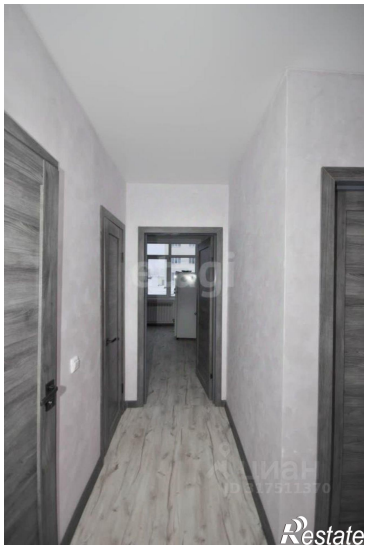
Количество комнат	2	Тип дома	блочный
Этаж	1	Этажей всего	3
Площадь кухни	12.00 кв. м