Купить квартиру за 11 000 000 рублей на Крайняя улица, 35

Сахалинская область, Южно-Сахалинск, Крайняя улица, 35

11 000 000 Р
192 982Р за м^2

57.00 м^2	8.00 м^2	6 из 12
Общая	Кухня	Этаж

Продаётся 3х комнатная квартира общей площадью 57 кв м. в 24 микрорайоне, район Березовой рощи. На 6 этаже 12ти этажного дома. В квартире выполнен ремонт, отсутствие капитальных вложений позволит вам сразу после покупки заехать в квартиру и жить в комфорте. Имеется лифт. Горячая вода круглый год. на всякий случай установлен титан. Санузел раздельный. Вещи и техника остаются по договорённости. Окна ориентированы на восточную и западную стороны. Двор благоустроенный, внутри комплекса отличная многофункциональная детская площадка. При покупке данной квартиры осуществляем полное юридическое сопровождение на всех этапах сделки! С нами, покупка квартиры будет безопасной и без хлопот. А так же поможем оформить ипотеку для вас! Мы являемся партнёрами банков, заявки отправленные от нашей компании получают 90% одобрения и по более низкой процентной ставке! Более подробная информация по телефону. С радостью ответим на все ваши вопросы! Звони прямо сейчас! Код пользователя: 101163 Номер в базе: 7809371

1 с 07.07.2025, обновлен 07.07.2025

Продавец: Собственник

Телефон: +79147603539

Характеристики

Количество комнат	3	Тип дома	монолитный
Этаж	6	Этажей всего	12
Площадь кухни	8.00 кв. м		
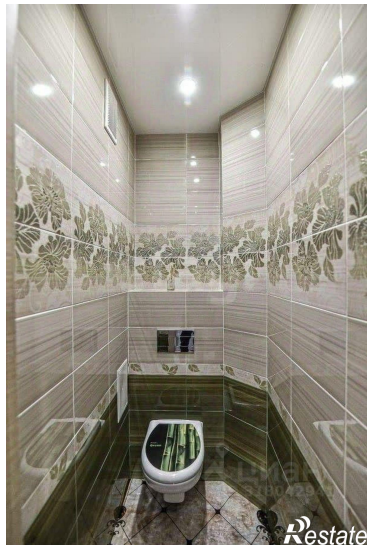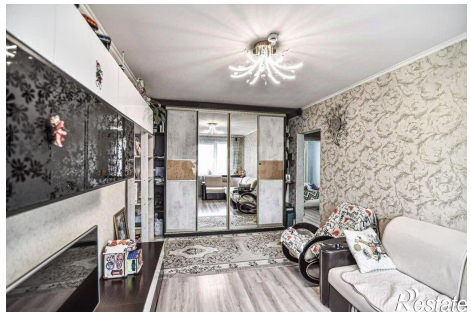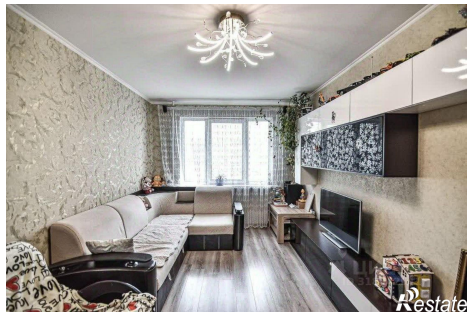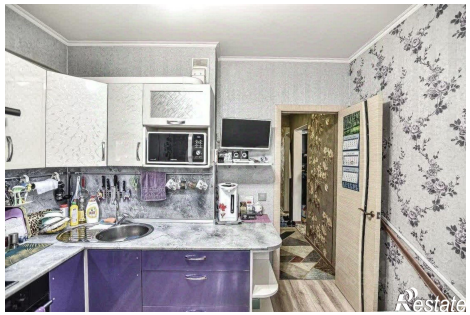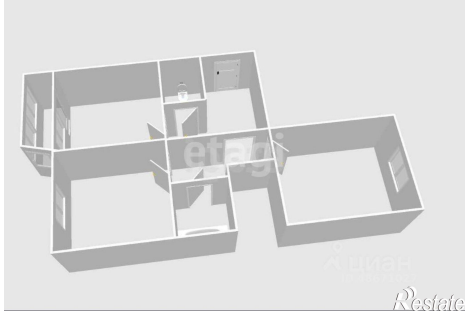
https://yuzhno-sahalinsk.restate.ru/obj/prodazha-tryohkomnatnoy-kvartiri-kraynyaya-ulica-35-18232248071/