Купить квартиру за 11 650 000 рублей на Невельская улица, 14 к2

Сахалинская область, Южно-Сахалинск, Невельская улица, 14 к2

11 650 000 Р
242 708Р за м^2

48.00 м^2	9.00 м^2	10 из 14
Общая	Кухня	Этаж

К продаже предлагается 2-х комнатная квартира, расположенная на 10-ом этаже 12-ти этажного дом в ЖК Адмирал. Сторона света: север-юг Общая площадь 48,2 метра, большая кухня-гостиная, отдельная спальня, застекленная лоджия с панорамными окнами, санузел совмещен-в кафеле. Теплый пол на лоджии и в санузле, на полу ламинат. Квартира оснащена кухонным гарнитуром, посудомоечной машиной, стиральной машиной, мебелью, ТВ. При продаже остается все будущему владельцу. Чистый подъезд, спокойные соседи, лифт. В шаговой доступности детские садики, школы, поликлиника, парк культуры и отдыха им. Ю.А. Гагарина, а также остановки общественного транспорта с маршрутами в различные части города. Код пользователя: 80255 Номер в базе: 7047864

3 с 07.07.2025, обновлен 07.07.2025

Продавец: Собственник

Телефон: +79140903324

Характеристики

Количество комнат	2	Тип дома	монолитный
Этаж	10	Этажей всего	14
Площадь кухни	9.00 кв. м		
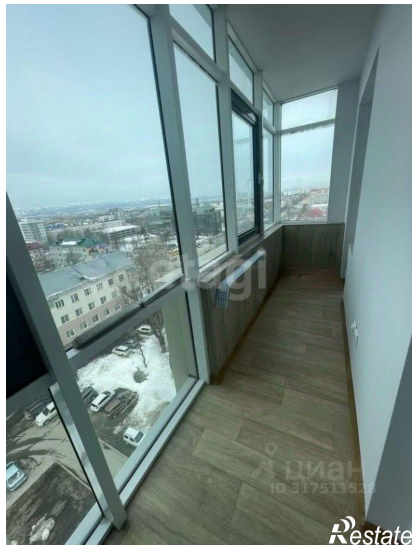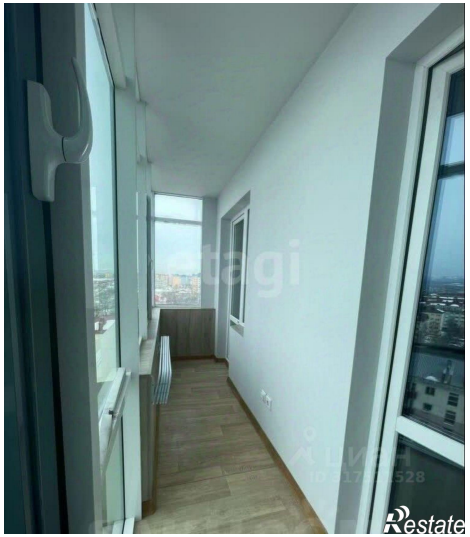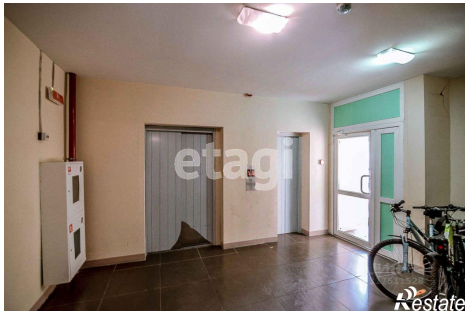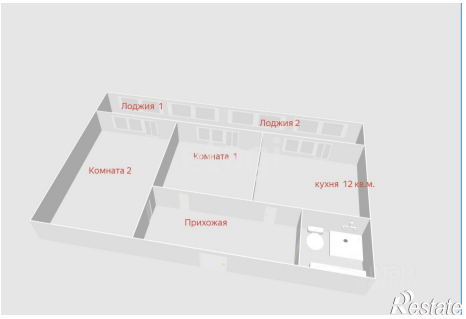
https://yuzhno-sahalinsk.restate.ru/obj/prodazha-dvuhkomnatnoy-kvartiri-nevelskaya-ulica-14-k2-18232248074/