Купить квартиру за 7 200 000 рублей на ул Ленина, 489А

Сахалинская область, Городской округ Южно-Сахалинск, Южно-Сахалинск, ул Ленина, 489А

7 200 000 Р
120 000Р за м^2

60.00 м^2	6.00 м^2	1 из 5
Общая	Кухня	Этаж

Продается 4-комнатная квартира общей площадью 60,9 кв.м. на первом этаже в панельном доме серии брежневка с частичным ремонтом в самом тихом районе города вдали от городской суеты и шума. Дом 1981 года постройки. Окна ПВХ ориентированы на восточную и северную стороны.Есть балкон, застеклён, деревянные рамы и требующий ремонта. Комнаты смежно-изолированые. Сан.узел совмещен и требует ремонта. Потолки традиционные.Напольное покрытие — линолеум, железная дверь Гардиан . При продажи остается все что Вы видите на фото.Горячая вода от электротитана. Подъезд чистый. Двор асфальтированный. Парковочных мест достаточно во дворе. Придомовая территория оснащена современной детской и спортивной площадкой. В шаговой доступности есть все для комфортного и удобного проживания: детский сад Золотой ключик , почта, супермаркеты, медцентр Гепато и областная больница. Автобусная остановка находится поблизости . Состояние квартиры жилое. При желании можно реализовать все свои фантазии и идеи и сделать качественный и шикарный ремонт. Компания Недвижимости Этажи предлагает Вам услуги: - оформить ипотеку во все банки Сахалинской области; - бесплатный выезд специалиста на объект; - бесплатный сравнительный анализ и оценка стоимости недвижимости; - бесплатные консультации; - помощь в сборе необходимых ...

0 с 07.07.2025, обновлен 07.07.2025

Продавец: Собственник

Телефон: +79841813406

Характеристики
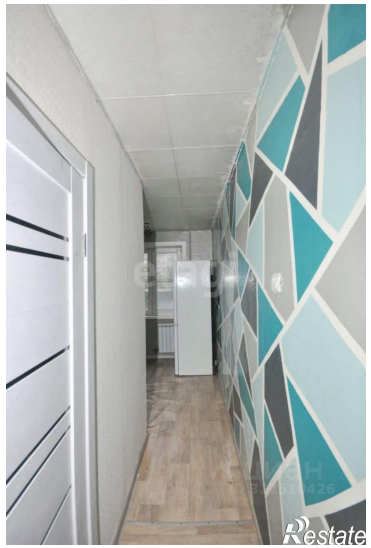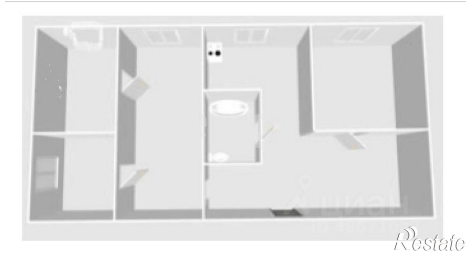
Количество комнат	4	Тип дома	панельный
Этаж	1	Этажей всего	5
Площадь кухни	6.00 кв. м