Купить квартиру за 8 500 000 рублей на ул Больничная, 2

Сахалинская область, Городской округ Южно-Сахалинск, Южно-Сахалинск, ул Больничная, 2

8 500 000 Р
212 500Р за м^2

40.00 м^2	12.00 м^2	15 из 16
Общая	Кухня	Этаж

Продаю уютную, светлую, теплую квартиру евро-двушку с большим балконом. Квартира находится в современном жилом комплексе Аралия , полностью оснащенном необходимой инфраструктурой. В шаговой доступности находится школа 7 и 6, детский сад 45 Семицветик и 55 Веснушка , супермаркет. Также неподалеку областная больница и огромный центр спортивных сооружений: ледовый дворец Кристалл с близлежащим сквером Ждакаева. Квартира очень уютная, в ней сделан ремонт с использованием качественных материалов, абсолютно не требует вложений. Прекрасный вид из окна, хорошая планировка, которая позволяет удобно использовать пространство для жизни с семьей и детьми. Делали все для себя, в квартиру вложена душа. Заходи и живи. Вы будете видеть каждый день, как встает солнце и наступает новый день. Летом откроется легкоатлетический комплекс, где можно заниматься, не уходя далеко от дома. Также рукой подать до лесного массива и горного воздуха. Во дворе детские площадки, крытые парковки. Прекрасный отдых для занятия с детьми и прогулок на свежем воздухе. Рядом находятся магазины, аптека, WB, все что нужно для комфортной жизни. Звоните и приходите на просмотр уже сегодня. Код пользователя: 182587 Номер в базе: 8475616

0 с 08.07.2025, обновлен 08.07.2025

Продавец: Собственник

Телефон: +79147406750

Характеристики

Количество комнат	2	Тип дома	монолитный
Этаж	15	Этажей всего	16
Площадь кухни	12.00 кв. м		
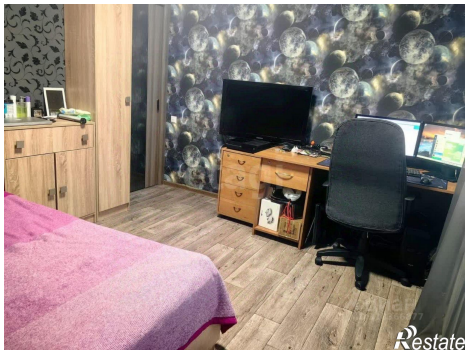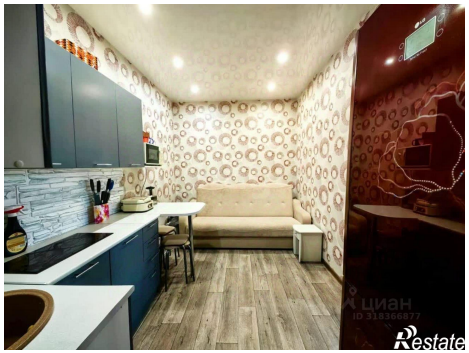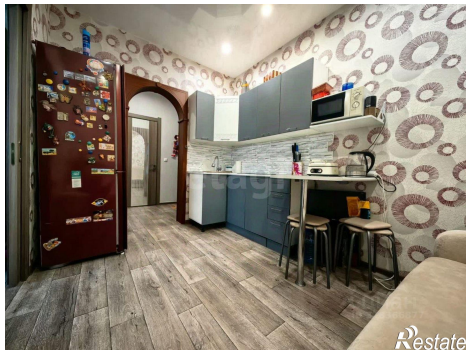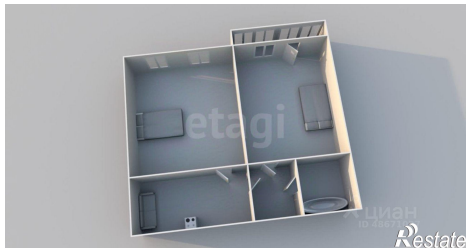
https://yuzhno-sahalinsk.restate.ru/obj/prodazha-dvuhkomnatnoy-kvartiri-ul-bolnichnaya-2-18232261094/