Купить квартиру за 6 300 000 рублей на ул Южная, 28Б

Сахалинская область, Городской округ Южно-Сахалинск, Южно-Сахалинск, ул Южная, 28Б

6 300 000 Р
196 875Р за м^2

32.00 м^2	6.00 м^2	1 из 3
Общая	Кухня	Этаж

Просторная однокомнатная квартира в Октябрьском районе предлагает комфортное проживание в одном из самых перспективных локаций города. Проведен газ, что значительно снижает затраты на коммунальные платежи! Общая площадь 32 м² рационально распределена между кухней-гостиной, спальной зоной и совмещенным санузлом. Восточная сторона обеспечивает естественное освещение в первой половине дня. Квартира полностью готова к заселению — выполнен свежий косметический ремонт с нейтральной отделкой, установлена функциональная мебель и бытовая техника. Инфраструктура района исключительно развита: в пешей доступности находятся торгово-развлекательные комплексы Аллея , Ситимолл и Аквасити , что дает доступ к широкому выбору магазинов, кафе, кинотеатров и сервисных услуг. Транспортная доступность на высоком уровне — рядом расположены автобусные остановки с маршрутами в разные части города. Придомовая территория благоустроена, организованы удобные парковочные зоны без дефицита мест. Квартира подойдет как для самостоятельного проживания, так и для инвестиции — район демонстрирует стабильный рост стоимости недвижимости. Проведен газ, что значительно снижает затраты на коммунальные платежи! Возможен оперативный показ в любое удобное время, предоставляются все необходимые гарантии для безопасного проведения ...

0 с 08.07.2025, обновлен 08.07.2025

Продавец: Собственник

Телефон: +79841308725

Характеристики
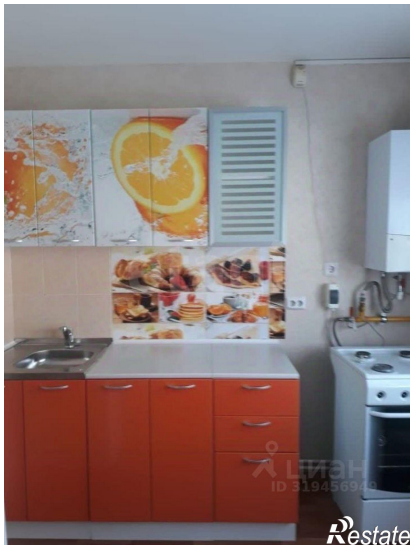
Количество комнат	1	Этаж	1
Этажей всего	3	Площадь кухни	6.00 кв. м