Сдать квартиру за 30 000 рублей на проспект Коммунистический, д. 31Б

Сахалинская область, Городской округ Южно-Сахалинск, Южно-Сахалинск, проспект Коммунистический, д. 31Б

30 000 Р в месяц

42.00 м^2	18.00 м^2	9.00 м^2	4 из 12
Общая	Жилая	Кухня	Этаж

Сдам квартиру. Проведен интернет и кабельное телевидение. В квартире есть вся необходимая мебель и бытовая техника. Микроволновка, телевизор, холодильник, стиральная машинка имеются. Сделан отличный ремонт. Соседи хорошие, подъезд чистый. Оплата помесячная, также возможно проживание с животными (под вашу ответственность).

26 с 09.07.2025, обновлен 20.08.2025

Продавец: Рогов Дмитрий Сергеевич

Телефон: +79058033805

Характеристики
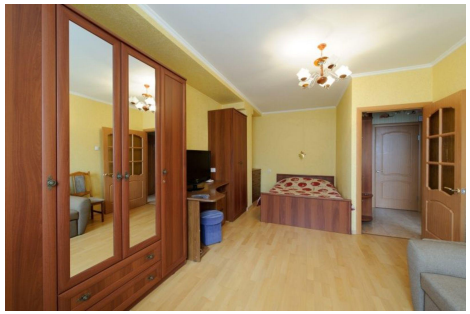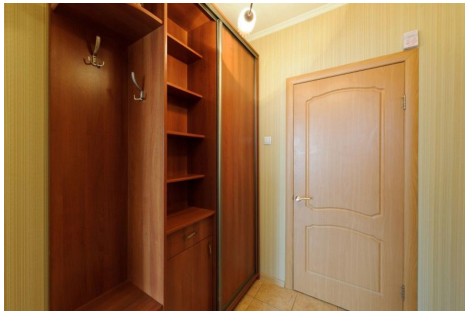
Количество комнат	1	Этаж	4
Этажей всего	12	Наличие телефона	нет
Наличие балкона	да	Площадь жилая	18.00 кв. м
Площадь кухни	9.00 кв. м