Купить квартиру за 7 900 000 рублей на Физкультурная улица, 12

Сахалинская область, Южно-Сахалинск, Физкультурная улица, 12

7 900 000 Р
192 683Р за м^2

41.00 м^2	13.00 м^2	19.00 м^2	5 из 6
Общая	Жилая	Кухня	Этаж

7.900.000 рублей максимально сниженная цена на квартиру, действующая только до 1 сентября. После этой даты стоимость вернется к 8.300.000 рублям. Продается уютная двухкомнатная квартира с новым дизайнерским ремонтом в районе с богатой инфраструктурой. В пешей доступности школа, детский сад, центральный парк Гагарина, зоопарк. Район спокойный, придомовая территория оснащена детской площадкой, кортом для активных спортивных игр: баскетбол или мини-футбол. Перед квартирой достаточно места для того, чтобы разместить крупногабаритные вещи: велосипед, коляску и т. д. Кухня оборудована новым качественным гарнитуром со встроенной бытовой техникой, в том числе посудомоечной машиной. Спальная комната очень уютная, новая кровать с удобным ортопедическим матрасом. В квартире остается практически все. Окна квартиры выходят на Запад. Квартира светлая и чистая. Можно заезжать и жить с момента покупки, без необходимости дополнительных вложений. Рассматриваются разумные предложения по цене. Код пользователя: 182587 Номер в базе: 7839700

0 с 12.07.2025, обновлен 12.07.2025

Продавец: Собственник

Телефон: +79147406750

Характеристики

Количество комнат	1	Тип дома	монолитный
Этаж	5	Этажей всего	6
Площадь жилая	13.00 кв. м	Площадь кухни	19.00 кв. м
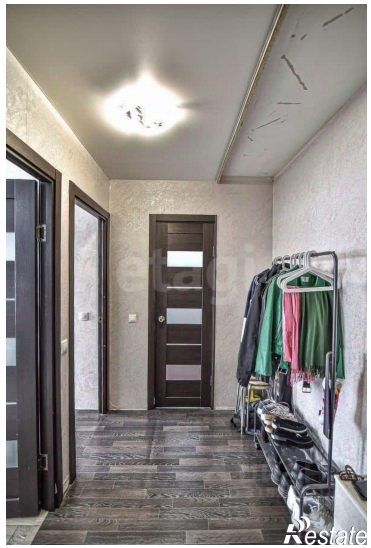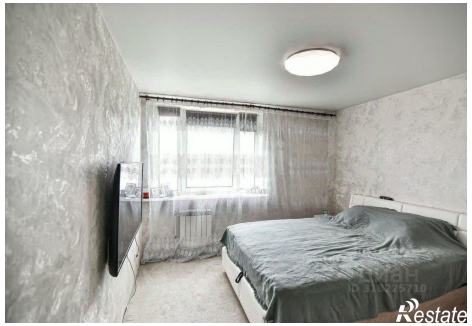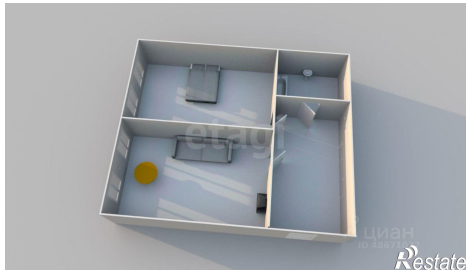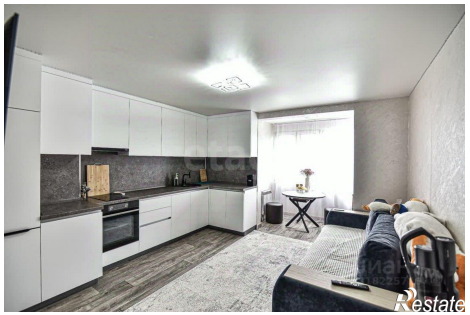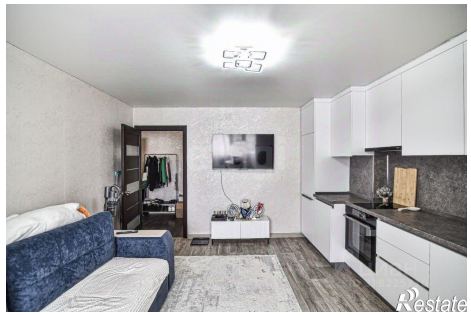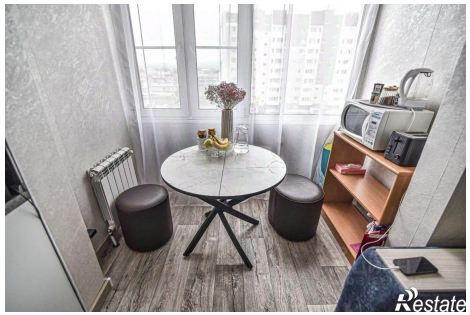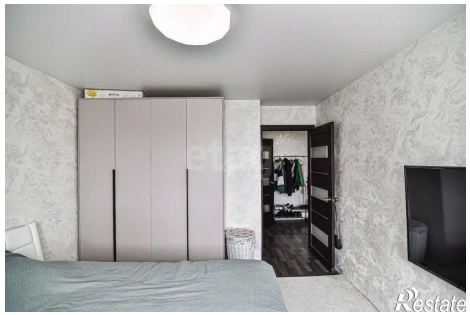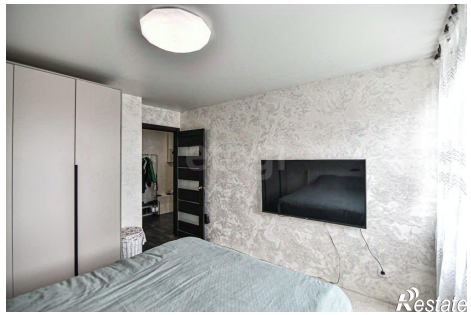
https://yuzhno-sahalinsk.restate.ru/obj/prodazha-odnokomnatnoy-kvartiri-fizkulturnaya-ulica-12-18232280607/