Купить квартиру за 6 500 000 рублей на Комсомольская улица, 237А

Сахалинская область, Южно-Сахалинск, Комсомольская улица, 237А

6 500 000 Р
196 970Р за м^2

33.00 м^2	7.00 м^2	5 из 5
Общая	Кухня	Этаж

Компания Этажи предлагает к продаже шикарную 1км квартиру, в одном из лучших спальных районов города! Квартира расположена на 5 этаже. Стороны света Восток. Состояние квартиры-заходи и живи. В зале - напольное покрытие линолеум, санузел совмещен. Окна везде ПВХ. Квартира очень тёплая, сухая. В районе в шаговой доступности два детских сада Жемчужина , Полянка , через дорогу две школа - начальная школа 21, школа 22, сквер им Ждакаева, торговые центры: Зодчий , Первый семейный , Аист , кафе Мельница , Столица . Также через дорогу ЖЭУ-9, рядом автобусные остановки. Приобретая квартиру с компанией Этажи вы получаете ряд преимуществ: 1. Гарантия безопасности сделки 2. Сниженная % ставка от банков партнеров на ипотеку 3. Полное юридическое сопровождение 4. Скидка на страхование имущества до 50% 4. Возможность займа от компании для снятия обременений и внесений задатков. И ряд других преимуществ! Код пользователя: 162674 Номер в базе: 7682896

0 с 22.07.2025, обновлен 22.07.2025

Продавец: Собственник

Телефон: +79140904071

Характеристики

Количество комнат	1	Тип дома	панельный
Этаж	5	Этажей всего	5
Площадь кухни	7.00 кв. м		

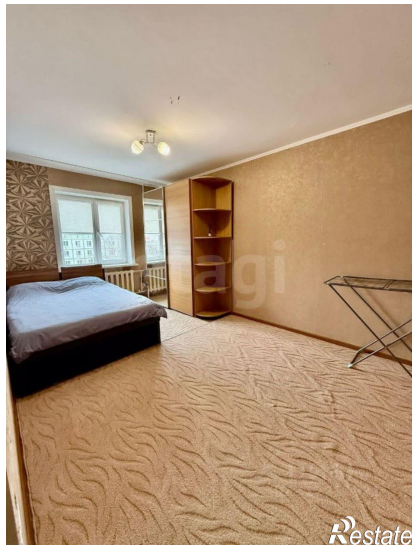

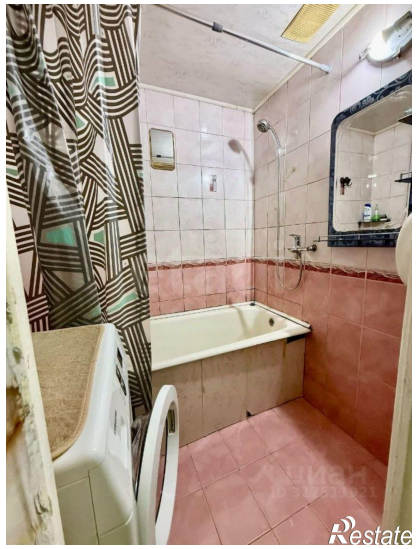

Restate

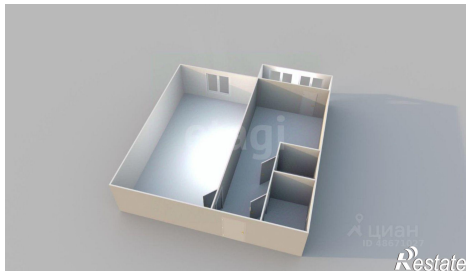
Restate