Купить квартиру за 7 700 000 рублей на ул Алексея Максимовича Горького, 20

Сахалинская область, Городской округ Южно-Сахалинск, Южно-Сахалинск, ул Алексея Максимовича Горького, 20

7 700 000 Р
163 830Р за м^2

47.00 м^2	6.00 м^2	5 из 5
Общая	Кухня	Этаж

Продается 2-комнатная квартира , общая площадь 47кв.м. Квартира расположена на 5 этаже с красивым видом на Горный Воздух. Квартира с косметическим ремонтом, светлая и очень теплая. Окна и балкон ПВХ ориентированы на восток и запад. Санузел раздельный. Вся мебель и бытовая техника при продаже остается новому покупателю. Имеется все необходимое для комфортного проживания или сдачи в аренду. Двор тихий, спокойный, установлен шлагбаум. Рядом расположена вся необходимая инфраструктура: детские сады, лицей 1, школа 23, автобусные остановки, магазины, медицинские учреждения, удобная транспортная развязка. Звоните! Код пользователя: 118109 Номер в базе: 7817000

1 с 23.07.2025, обновлен 23.07.2025

Продавец: Собственник

Телефон: +79841304954

Характеристики

Количество комнат	2	Тип дома	панельный
Этаж	5	Этажей всего	5
Площадь кухни	6.00 кв. м		

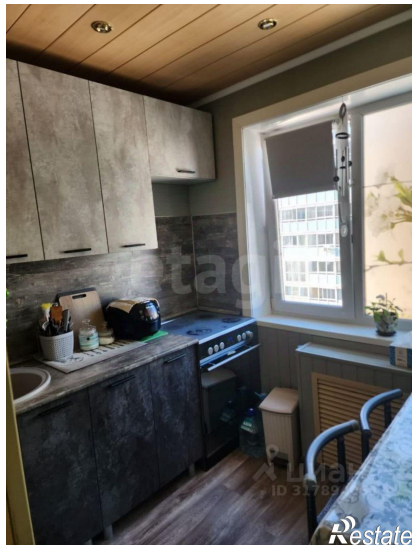
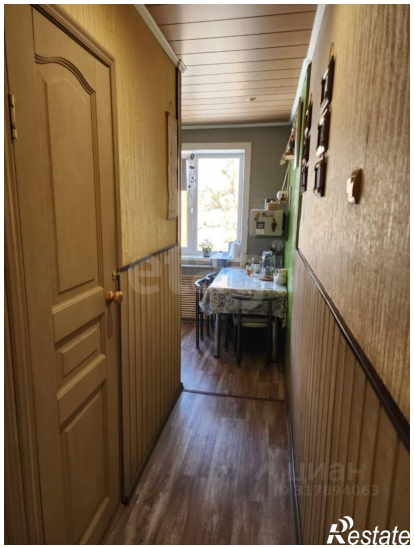
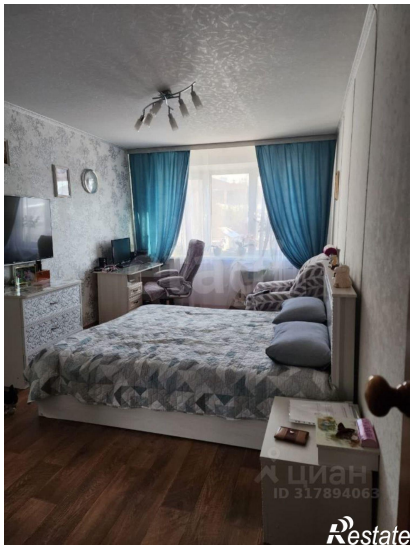
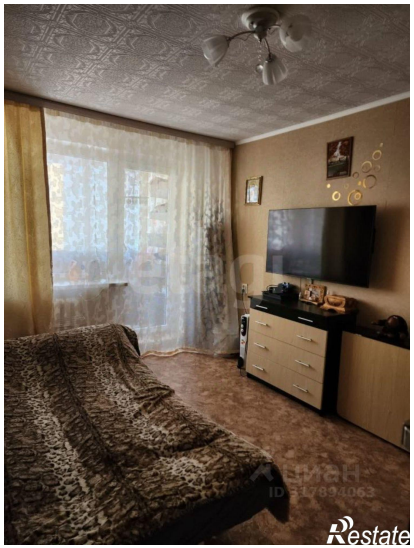

Restate

Restate