Купить квартиру за 10 500 000 рублей на улица Космонавта Поповича, 106

Сахалинская область, Южно-Сахалинск, улица Космонавта Поповича, 106

10 500 000 Р
175 000Р за м^2

60.00 м^2	7.00 м^2	3 из 5
Общая	Кухня	Этаж

Продается просторная трех комнатная квартира, общей площадью 60,4 кв. м. Квартира сухая, светлая, теплая и очень уютная, расположенная на 3 этаже 5-этажного дома (не угловая). Район тихий, спокойный. Окна квартиры ориентированы на запад и восток. В квартире выполнен косметический ремонт. Окна ПВХ, балкон застеклен. Санузел совмещен. Горячая вода в отопительный сезон. Есть бойлер. На кухне подводка под посудомоечную машинку. Вся мебель и бытовая техника остается новом покупателям (кроме холодильника). Квартира на сигнализации. Во дворе дома расположена детская площадка, с парковочными местами проблем нет. Дам и подъезд после капитального ремонта. Развитая инфраструктура - одно из главных преимуществ района. В шаговой доступности расположены школы, детские сады, магазины и медицинские учреждения. Хорошая транспортная доступность позволяет быстро добраться до любой точки города. Гарантируем безопасность сделки и полное юридическое сопровождение. Оформим ипотеку от ведущих банков России. Код пользователя: 52458 Номер в базе: 7022252

2 с 23.07.2025, обновлен 23.07.2025

Продавец: Собственник

Телефон: +79841803989

Характеристики

Количество комнат	3	Этаж	3
Этажей всего	5	Площадь кухни	7.00 кв. м
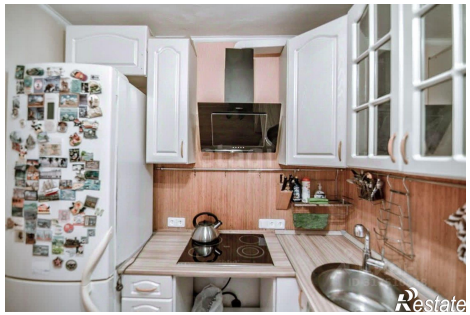
https://yuzhno-sahalinsk.restate.ru/obj/prodazha-tryohkomnatnoy-kvartiri-ulica-kosmonavta-popovicha-106-18232362508/